The background features a stylized, leafless tree in shades of grey and blue, set against a light blue sky. Below the tree are green, rolling hills. A large, light blue diamond shape is superimposed over the center, containing the main title. The overall color palette consists of various shades of blue, green, and yellow.

# Empresario individual: Cese / Extinción



GOBIERNO  
DE ESPAÑA

MINISTERIO  
DE INDUSTRIA, COMERCIO  
Y TURISMO

SECRETARÍA GENERAL  
DE INDUSTRIA  
Y DE LA PEQUEÑA  
Y MEDIANA EMPRESA

DIRECCIÓN GENERAL  
DE INDUSTRIA  
Y DE LA PEQUEÑA  
Y MEDIANA EMPRESA

Colección PYME: Ciclo Vital de la Empresa

© Dirección General de Industria y de la Pequeña y Mediana Empresa.

[www.ipyme.org](http://www.ipyme.org)

Actualizado: abril de 2022

Catálogo General de Publicaciones Oficiales

<https://publicacionesoficiales.boe.es/>



MINISTERIO  
DE INDUSTRIA, COMERCIO  
Y TURISMO

SECRETARÍA GENERAL TÉCNICA  
SUBDIRECCIÓN GENERAL  
DE DESARROLLO NORMATIVO,  
INFORMES Y PUBLICACIONES  
CENTRO DE PUBLICACIONES

Panamá I, 28036 Madrid  
Tel.: 91 349 51 29 / 4000  
[www.mincotur.gob.es](http://www.mincotur.gob.es)  
[CentroPublicaciones@mincotur.es](mailto:CentroPublicaciones@mincotur.es)  
NIPO: 112-22-009-9 (En línea)  
PVP: 0,00 €

# CONTENIDO

## 1. PRESENTACIÓN

## 2. EMPRESARIO INDIVIDUAL Y EMPRENDEDOR DE RESPONSABILIDAD LIMITADA (AUTÓNOMOS)

### 2.1 INTRODUCCIÓN

### 2.2 FLUJOGRAMA DEL PROCESO

### 2.3 TABLA RESUMEN DE LOS TRÁMITES

### 2.4 INFORMACIÓN DETALLADA DE LOS TRÁMITES

# 1. PRESENTACIÓN

La Dirección General de Industria y de la PYME (DGIPYME) presenta su publicación: "Empresario individual: Cese y extinción".

Dentro del desarrollo de actividades económicas propias del tráfico comercial, el empresario individual, también llamado autónomo, puede tener que enfrentarse a decisiones que supongan el cierre de su empresa.

Para el empresario individual el cese y extinción son equivalentes, es decir al cesar la empresa finaliza de forma definitiva el desarrollo de todo tipo de actividad, es decir se extingue.

La publicación, realizada en forma de guía, tiene como objetivo proporcionar información de los trámites a seguir para la extinción de la empresa tanto en el caso del empresario individual como en el del emprendedor de responsabilidad limitada.

El contenido presenta tres niveles de información:

1. Información esquemática, a través de los flujogramas.
2. Información sintética a través de las tablas.
3. Información detallada a través de la descripción de cada trámite.

La publicación se puede descargar en formato pdf y es navegable, esto supone que tanto en las tablas como en el detalle de los trámites, algunos de sus contenidos enlazan bien con información de portales externos, o bien con información del propio documento.

Esta publicación ha sido posible gracias a la colaboración técnica de Alejandro García Ibañez, M<sup>a</sup> Luisa Palmero Hernández, Aurora Frago Recio y Jesús López Sánchez. Asimismo, agradecemos a la Cámara de Comercio e Industria de Madrid su ayuda en la revisión de los contenidos.

*Las Guías y Manuales que la Dirección General publica en sus portales, tienen carácter meramente informativo. Por dicha razón, no se hace responsable de los daños y/o perjuicios que se pudieran ocasionar como consecuencia de la desactualización o algún error en la transcripción del contenido. Se facilita a los usuarios, enlaces a los organismos responsables de la ejecución de cada trámite, aconsejando su consulta antes de iniciar cualquier procedimiento.*

## 2. EMPRESARIO INDIVIDUAL Y EMPRENDEDOR DE RESPONSABILIDAD LIMITADA (AUTÓNOMOS)

### 2.1 Introducción

Se entiende por empresario individual o autónomo la persona física que realiza de forma habitual, personal, directa, por cuenta propia y fuera del ámbito de dirección y organización de otra persona, una actividad económica o profesional a título lucrativo, disponga o no de trabajadores por cuenta ajena.

Por otra parte, [la Ley 14/2013 de apoyo a los emprendedores y su internacionalización](#) regula una nueva variante denominada el Emprendedor de Responsabilidad Limitada (ERL). Esta nueva figura trata de estimular el espíritu emprendedor, limitando la asunción de riesgos.

Para ambas figuras el cese supone la extinción de la empresa. Es decir, una vez que cesa la actividad empresarial, la empresa se extingue.

Los efectos del cese/extinción son los siguientes:

- Finalización definitiva de las actividades empresariales o profesionales.
- No se pueden emitir o recibir facturas por la entrega de bienes o prestación de servicios propios de la actividad empresarial.
- No se realizarán más anotaciones contables en los libros registro. En caso de que deba llevar la contabilidad conforme al Código de Comercio, cerrará la contabilidad con motivo del cese de actividad. También finalizan las obligaciones de legalización y depósito de cuentas anuales.
- No se presentarán más declaraciones fiscales periódicas relacionadas con la actividad, pero es necesario presentar aquellas que tengan relación con el periodo del ejercicio en las que se realizó actividad (por ejemplo habrá que presentar resúmenes anuales, declaraciones informativas y declarar el rendimiento de la actividad en la declaración del IRPF de ese año).

Antes de iniciar la tramitación, tanto el empresario individual como el emprendedor de responsabilidad limitada, deberán haber cumplido con las obligaciones derivadas del ejercicio ordinario de la actividad.

Además, los empresarios tienen la obligación de conservar los libros, correspondencia, documentación y justificantes concernientes a su negocio, debidamente ordenados, durante seis años, a partir del último asiento realizado en los libros. El cese del empresario en el ejercicio de sus actividades no le exime de este deber y si hubiese fallecido, recaerá sobre sus herederos.

Los trámites aquí descritos se refieren a la extinción voluntaria, quedan excluidos aquellos trámites derivados de la extinción forzosa debido a sentencia judicial.

## 2.2 Flujograma del proceso

A continuación se muestran diagramas de flujo con los trámites que deben realizarse para el cese de actividad/extinción del Empresario Individual y del Emprendedor de Responsabilidad Limitada.

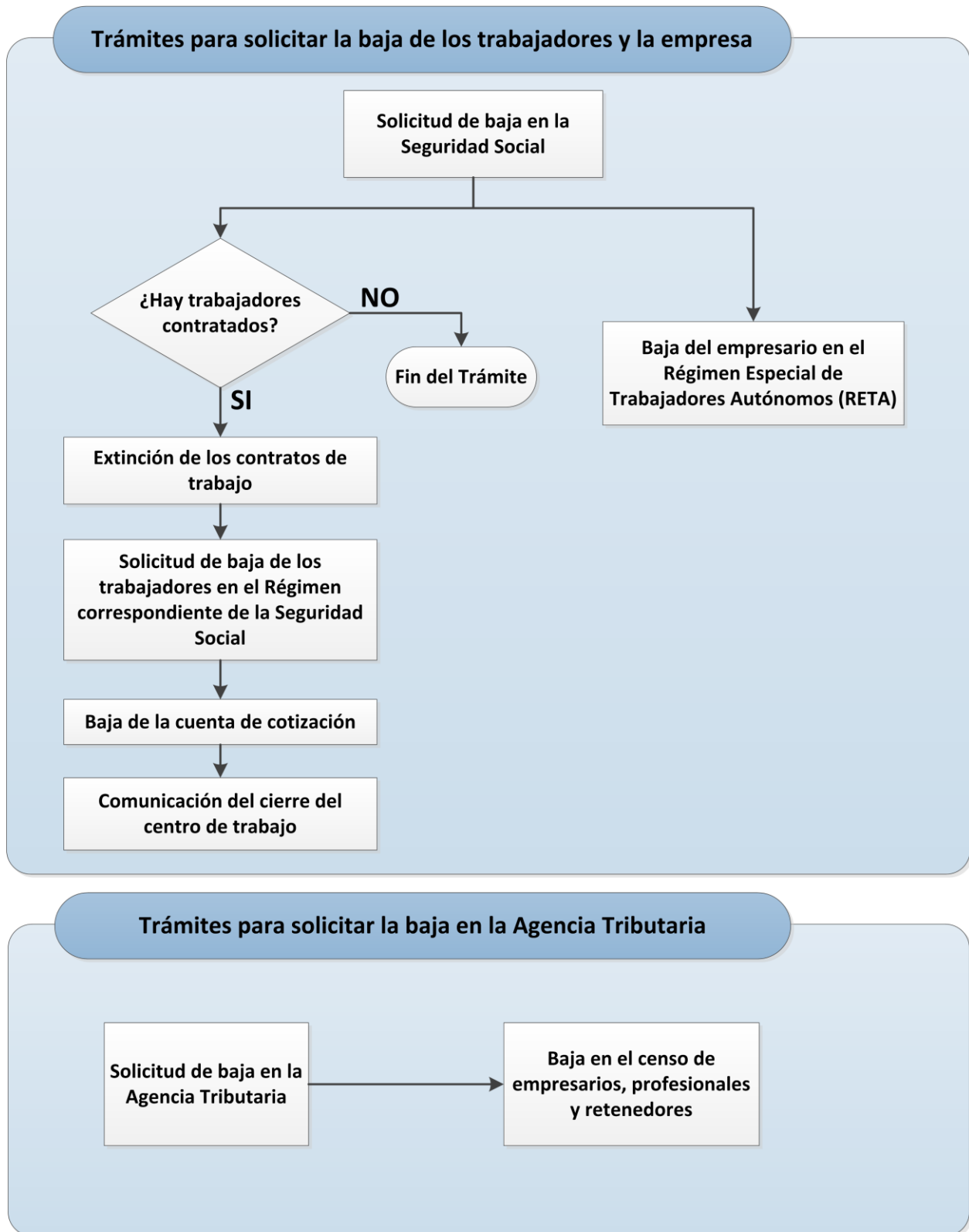

## Solicitud de cancelación de la inscripción y los asientos registrales

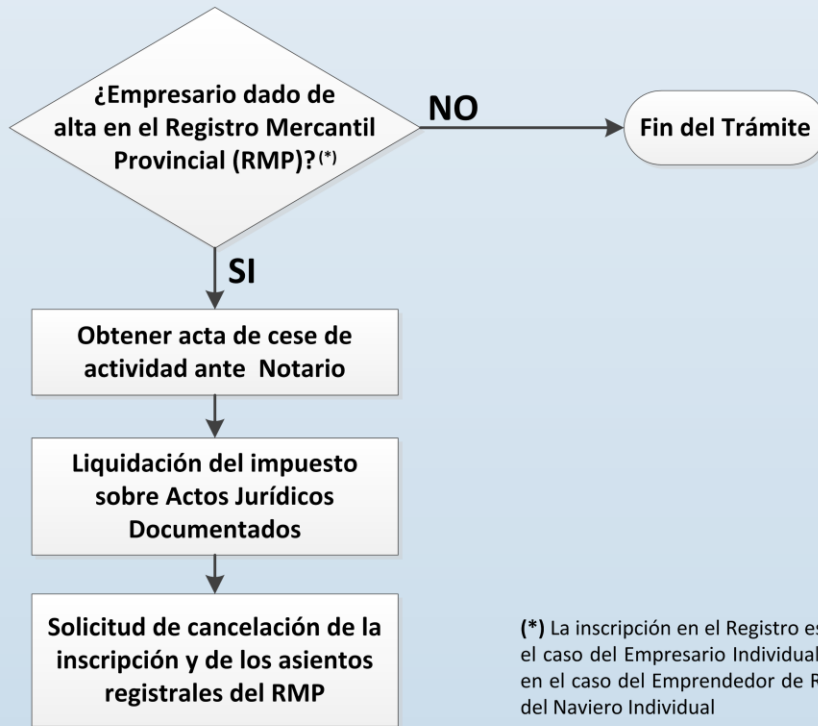

## Comunicación de cese en otros registros y/o autoridades

Comunicación o solicitud de baja (\*)

(\*) Ejemplos: Registro Industrial, Registro de empresas de seguridad, registro de empresas de juego, ...

## 2.3 Tabla resumen de los trámites

Trámite	Organismo	Plazo	Tipo
<u>Extinción de los contratos de trabajo</u>	<a href="#">Inspección de Trabajo y Seguridad Social</a> <a href="#">Servicio Público de Empleo Estatal (SEPE)</a>	En función de los convenios colectivos y la legislación vigente.	Obligatorio
<u>Baja de los trabajadores contratados</u>	Administración de la Tesorería General de la Seguridad Social de la provincia en la que se practicó la inscripción de los trabajadores ( <a href="#">ver relación de oficinas</a> ).	Tres días naturales siguientes a aquel en que se produzca el cese	Obligatorio
<u>Baja de la cuenta de cotización</u>	Administración de la Tesorería General de la Seguridad Social de la provincia en la que se practicó la inscripción de los trabajadores ( <a href="#">ver relación de oficinas</a> )	3 días naturales desde el día en que cesa la actividad.	Obligatorio
<u>Comunicación del cierre del Centro de trabajo</u>	La comunicación a la Seguridad Social se llevará a cabo ante la Dirección Provincial del Ministerio de Inclusión, Seguridad Social y Migraciones para Ceuta y Melilla, o la unidad correspondiente de la Comunidad Autónoma ( <a href="#">ver Direcciones provinciales</a> ).  Por otro lado, la comunicación del cierre del centro de trabajo ante la autoridad laboral competente se practicará ante la unidad correspondiente de la Comunidad Autónoma, salvo en Ceuta y Melilla, donde se efectuará en el Área de Trabajo e Inmigración.	Los empresarios comunicarán el cese de su actividad, en modelo oficial, dentro de los tres días naturales siguientes a aquel en que se produzca.  Por su parte, se deberá igualmente presentar la comunicación pertinente ante la autoridad laboral (no hay legalmente ningún plazo establecido).	Obligatorio
<u>Baja del Censo de Empresarios y Profesionales</u>	<a href="#">Agencia Tributaria (AEAT)</a>	Con carácter general: 1 mes desde el cese en la actividad o cancelación de asientos en el RMP (en los casos previstos en la Ley: ERL y Empresario individual Naviero).  En caso de fallecimiento de la persona física: 6 meses.	Obligatorio
<u>Baja del Régimen Especial de Autónomos (RETA)</u>	En la Dirección Provincial de la TGSS o Administración de la misma ( <a href="#">ver relación de oficinas</a> )	3 días naturales desde el día en que cesa la actividad.	Obligatorio



<u>Acta notarial de cese de actividad</u>	Notario público	A instancia del propio interesado.	Obligatorio para Empresarios navieros y los Emprendedores de Responsabilidad Limitada
<u>Liquidación del Impuesto de Transmisiones Patrimoniales y Actos Jurídicos Documentados (ITP y AJD)</u>	<a href="#">Consejerías de Hacienda de las Comunidades Autónomas</a> donde se encuentre domiciliada la empresa.	El plazo para la liquidación es de 30 días hábiles a partir del otorgamiento del acta notarial.	Obligatorio para Empresarios navieros y los Emprendedores de Responsabilidad Limitada
<u>Solicitud de inscripción del cese de la actividad y cancelación de asientos registrales</u>	Registro Mercantil Provincial ( <a href="#">dirección de Registros Mercantiles</a> ). En el caso del Emprendedor de Responsabilidad Limitada, el RMP comunicará la cancelación al Registro de la Propiedad.	<ul style="list-style-type: none"> <li>• Empresario naviero industrial: dentro del mes siguiente al otorgamiento del acta notarial de cese.</li> <li>• Emprendedor de Responsabilidad Limitada: mismo día o siguiente hábil a través del Notario.</li> </ul>	Obligatorio para Empresarios navieros y los Emprendedores de Responsabilidad Limitada
<u>Comunicación de cese/extinción en otros organismos oficiales y/o registros</u>	Administraciones, autoridades y/o registros sectoriales estatales, autonómicos y municipales.		Condicionado a la actividad desarrollada
<u>Cese de actividad del Autónomo a través de Internet</u>	<a href="#">Dirección General de Industria y de la PYME</a>		

## 2.4 Información detallada de los trámites

### Extinción de los contratos de trabajo

#### **Descripción**

La extinción de un contrato de trabajo supone la terminación de la relación laboral entre empresa y trabajador. Las causas pueden ser muy variadas, las que a continuación se indican se refieren únicamente a las relacionadas con el cese y/o extinción de la actividad empresarial:

#### **Muerte, jubilación o incapacidad del empresario ([art. 49.1.g](#))**

Cuando el empresario es una persona física, el contrato de trabajo de sus trabajadores se extingue por la muerte, jubilación o incapacidad del empresario, sin necesidad de seguir ningún procedimiento, aunque siempre es recomendable una comunicación por escrito a los trabajadores indicando la fecha de extinción y la causa. La indemnización será simplemente de un mes de salario.

Pero para que la extinción de los contratos sea procedente es preciso que concurren además varios requisitos:

- Si la causa es la jubilación del empresario, ésta deberá ser reconocida por la Seguridad Social. Mientras que si la causa es la incapacidad permanente, no es preciso que haya sido declarada por la Seguridad Social, ni en un proceso civil, es suficiente que exista una incapacidad de hecho.
- Debe haber un cese efectivo de la actividad. No podrán extinguirse los contratos si el empresario mantiene la mera titularidad del negocio compatible con la jubilación o incapacidad, o si existe una sucesión empresarial.
- No hace falta que coincida la fecha de la extinción de los contratos y la liquidación de la empresa o cese de la actividad, pero sí que entre ambas situaciones concorra un plazo razonable. La normativa no lo fija, así que habrá que estar a lo que sea estrictamente necesario según cada caso concreto.

#### **Por despido fundado en causas económicas, técnicas, organizativas o de producción ([art 49.1.i](#)) o Por causas objetivas legalmente procedentes ([art. 49.1.l](#))**

Se seguirán los trámites previstos en el [artículo 51](#) del Estatuto de los Trabajadores, correspondientes al procedimiento de despido colectivo (para empresas con 6 trabajadores o más) o el procedimiento de despidos individuales por causas objetivas (para empresas con menos de 6 trabajadores) recogido en el [artículo 53](#).

1. Despido colectivo (empresas con 6 trabajadores o más). Procedimiento:

- Apertura de un período de consultas mediante escrito dirigido a los representantes legales de los trabajadores. En el escrito se justificará la causa de la extinción y se aportará una serie de documentación que variará en función de las causas alegadas (económicas, técnicas organizativas o de producción). Por ejemplo, si es por causas económicas, entre otra documentación, se presentarán las cuentas anuales de los dos últimos ejercicios completos y las cuentas provisionales. Se programará un calendario de reuniones y de cada una se levantará acta.
- Comunicación simultánea a la [Autoridad Laboral](#) de la apertura del período de consultas adjuntando copia del escrito dirigido a los trabajadores. La Autoridad Laboral vela por la efectividad del período y puede realizar actuaciones de mediación en las negociaciones.
- El período de consultas no tendrá una duración superior a 30 días naturales o de 15 en caso de empresas de menos de 50 trabajadores. El objeto del periodo de consulta es atenuar las consecuencias de los despidos. Puede finalizar sin acuerdo.
- Finalizado este período, y antes de la extinción efectiva de los contratos, las empresas tienen que efectuar una comunicación a los representantes y a la [Entidad Gestora](#) de las prestaciones por desempleo conteniendo las medidas del despido colectivo.
- Forma de realizar la extinción de los contratos:
  - Comunicación escrita al trabajador expresando la causa del despido.
  - Poner a disposición del trabajador la indemnización que se hubiera acordado en el periodo de consultas o la marcada por la Ley de veinte días por año de servicio, prorrateándose por meses los periodos de tiempo inferiores a un año y con un máximo de doce mensualidades.
  - Concesión de un plazo de preaviso al trabajador de quince días, computados desde la entrega de la comunicación escrita hasta la extinción del contrato de trabajo. Se puede sustituir ese plazo por el pago de los salarios correspondientes a los días de preaviso que no se hayan dado al trabajador.

- Debe transcurrir un mínimo de 30 días entre la fecha de la comunicación de la apertura del período de consultas y la fecha efectiva del despido.
- El SEPE, a través de la aplicación [Certific@2](#), pone a disposición de los empresarios la posibilidad del envío telemático de alta de trabajadores afectado por el despido colectivo, lo que permite simplificar, automatizar y reducir aún más los plazos de tramitación y reconocimiento de las prestaciones por desempleo a los trabajadores afectados por extinción en su relación laboral. Se requiere la autorización previa del trabajador.

## 2. Despido por causas objetivas (Micro empresas de menos de 6 trabajadores)

En estos casos no se producirá un ERE (Expediente de Regulación de Empleo), sino que se deben efectuar tantos despidos individuales como trabajadores presten servicios en la empresa. Procedimiento:

- Comunicación escrita al trabajador expresando la causa del despido
- Poner a disposición del trabajador la indemnización que se hubiera acordado en el periodo de consultas o la marcada por la Ley de veinte días por año de servicio, prorrateándose por meses los periodos de tiempo inferiores a un año y con un máximo de doce mensualidades.
- Concesión de un plazo de preaviso al trabajador de quince días, computados desde la entrega de la comunicación escrita hasta la extinción del contrato de trabajo. Se puede sustituir ese plazo por el pago de los salarios correspondientes a los días de preaviso que no se hayan dado al trabajador.

### ***Organismo***

[Inspección de Trabajo y Seguridad Social](#)

[Servicio Público de Empleo Estatal \(SEPE\)](#)

### ***Plazo***

En función de los convenios colectivos y la legislación vigente.

### ***Procedimiento electrónico***

[Sede electrónica del SEPE](#) (Certificad@2) (requiere certificado digital)

### ***Tipo***

Obligatorio

[Volver](#)

## Baja de los trabajadores contratados

### *Descripción*

Con el cese y/o extinción de la empresa se extinguen las relaciones laborales. Las empresas deberán comunicar la baja del régimen de cotización correspondiente de los trabajadores que tuvieran contratados

### *Organismo*

Administración de la Tesorería General de la Seguridad Social de la provincia en la que se practicó la inscripción de los trabajadores ([ver relación de oficinas](#)).

### *Plazo*

Tres días naturales siguientes a aquel en que se produzca el cese

### *Documentación*

[Modelo Oficial: TA.2.S](#)

### *Procedimiento electrónico*

[Sistema RED](#) (requiere certificado digital)

Acceso al sistema RED:

- Es necesario disponer de un certificado digital.
- Se puede actuar en nombre propio o autorizar a un tercero (usuario con autorización para actuar en nombre de terceros):
  - Autorización para actuar en nombre propio: cuando únicamente se vayan a gestionar Cuentas de cotización (CCC) o Números de afiliación (NAF) cuyo NIF coincide con el NIF de la autorización, o
  - Asignar a un tercero el Código de Cuenta de Cotización cuando las operaciones a realizar se refieran a los trabajadores contratados, y/o asignar el número de afiliación para las operaciones a realizar que impliquen al propio empresario.

### *Tipo*

Obligatorio

[Volver](#)

## Baja de la cuenta de cotización

### *Descripción*

Los empresarios tienen que comunicar el cese de su actividad.

La comunicación de cese debe ir acompañada, en su caso de los partes de baja de sus trabajadores.

Será considerado en situación de baja temporal la cuenta de cotización de una empresa, cuando se hubiera comunicado la baja de todos sus trabajadores sin haber puesto en conocimiento de la Tesorería General de la Seguridad Social o Administración de la misma, el cese en la actividad.

Cuando hayan transcurrido doce meses sin que la empresa demuestre su continuidad, la Tesorería General de la Seguridad Social, iniciará expediente de oficio para que se adopte la resolución que proceda sobre el cese o sobre la continuidad de la empresa. En el expediente se tendrán en cuenta las alegaciones del empresario debidamente justificadas o de los demás hechos acreditados en el mismo.

### *Organismo*

Administración de la Tesorería General de la Seguridad Social de la provincia en la que se practicó la inscripción de los trabajadores ([ver relación de oficinas](#))

### *Plazo*

3 días naturales desde el día en que cesa la actividad.

### *Documentación*

- [Modelo TA.7](#) "Cuenta de Cotización".
- Documento identificativo del titular de la empresa.
- Documento identificativo de la persona que formula la solicitud, si no coincide con el anterior. Así como documento que otorga la representación o autorización a la persona que formula la solicitud.

### *Procedimiento electrónico*

[Sede electrónica](#) y/o el [Sistema RED](#) de la Seguridad Social (requieren certificado digital).

Acceso al sistema RED:

- Es necesario disponer de un certificado digital.
- Se puede actuar en nombre propio o autorizar a un tercero (usuario con autorización para actuar en nombre de terceros):
  - Autorización para actuar en nombre propio: cuando únicamente se vayan a gestionar Cuentas de cotización (CCC) o Números de afiliación (NAF) cuyo NIF coincide con el NIF de la autorización, o
  - Asignar a un tercero el Código de Cuenta de Cotización cuando las operaciones a realizar se refieran a los trabajadores contratados, y/o asignar el número de afiliación para las operaciones a realizar que impliquen al propio empresario.

### *Tipo*

Obligatorio

[Volver](#)

## Comunicación del cierre del Centro de trabajo

### ***Descripción***

El cese de la actividad empresarial supondrá la extinción de las posibles relaciones laborales. El empresario deberá comunicar la baja del régimen de cotización correspondiente de los trabajadores que tuvieran contratados y comunicar el cese de la cuenta de cotización en la Seguridad Social.

La legislación actual impone de igual modo, la obligación de comunicar el cierre del centro de trabajo donde se produzca el cese de actividad ante la autoridad laboral competente.

### ***Organismo***

La comunicación a la Seguridad Social se llevará a cabo ante la Dirección Provincial del Ministerio de Inclusión, Seguridad Social y Migraciones para Ceuta y Melilla, o la unidad correspondiente de la Comunidad Autónoma ([ver Direcciones provinciales](#)).

Por otro lado, la comunicación del cierre del centro de tra

### ***Plazo***

Los empresarios comunicarán el cese de su actividad, en modelo oficial, dentro de los tres días naturales siguientes a aquel en que se produzca.

Por su parte, se deberá igualmente presentar la comunicación pertinente ante la autoridad laboral (no hay legalmente ningún plazo establecido).

### ***Documentación***

La comunicación de cierre de centro de trabajo ante la autoridad laboral, se llevará a cabo mediante escrito, no existiendo ningún modelo oficial.

### ***Tipo***

Obligatorio

### ***Observaciones***

El artículo 22 del Real Decreto Legislativo 5/2000, por el que se aprueba el texto refundido de la Ley sobre Infracciones y Sanciones en el Orden Social.

"Se consideran infracciones graves en materia de Seguridad Social, las siguientes:

- i. Iniciar su actividad sin haber solicitado su inscripción en la Seguridad Social; no comunicar la apertura y cese de actividad de los centros de trabajo a efectos de su identificación; ... "

En el artículo 40, del mismo Real Decreto legislativo, referente a la cuantía de las sanciones, se determina la cuantía de las infracciones graves con multa, siendo en su grado mínimo, de 626 a 1.250 euros, en su grado medio de 1.251 a 3.125 euros; y en su grado máximo de 3.126 a 6.250 euros.

[Volver](#)

## Baja del Censo de Empresarios y Profesionales

### ***Descripción***

Solicitud a la Agencia Tributaria para que proceda a la baja de la empresa del Censo de Empresarios, Profesionales y Retenedores.

El Emprendedor de Responsabilidad Limitada comunicará la baja en el Censo e indicará la fecha de cancelación de su condición en el Registro Mercantil.

El empresario individual y el emprendedor de responsabilidad limitada se encuentran exentos del Impuesto de Actividades Económicas, pero en este mismo trámite se dan de baja las actividades y locales relacionados con la actividad de la cual cesa (casillas 150).

### ***Organismo***

[Agencia Tributaria \(AEAT\)](#)

### ***Plazo***

Con carácter general: 1 mes desde el cese en la actividad o cancelación de asientos en el RMP (en los casos previstos en la Ley: ERL y Empresario individual Naviero).

En caso de fallecimiento de la persona física: 6 meses.

### ***Documentación***

[Modelo oficial: 036 o modelo simplificado 037](#)

También es posible cumplimentar online la declaración para su impresión, y posterior presentación y validación en la administración de la AEAT correspondiente:

- [Modelo 036](#)
- [Modelo 037](#)

### ***Procedimiento electrónico***

Presentación mediante certificado digital: [Sede electrónica de la Agencia Tributaria](#)

### ***Tipo***

Obligatorio

[Volver](#)

## Baja del Régimen Especial de Autónomos (RETA)

### ***Descripción***

La baja del régimen especial de autónomos es un comunicado obligatorio del Empresario Individual y del Emprendedor de Responsabilidad Limitada.

Efectos de la baja:

- Se puede solicitar, hasta tres veces en un año natural, que las bajas surtan efecto en la misma fecha en que se haya cesado la actividad (fecha de baja en el Censo de empresarios), siempre que se solicite en tiempo y forma. El resto surtirán efectos desde el día primero del mes siguiente a aquel en que el trabajador hubiera cesado en la actividad.
- Sin embargo, el trabajador deberá seguir cotizando y no será considerado en situación de alta en cuanto al derecho de las prestaciones en los siguientes supuestos:
  - Si el trabajador no hubiera solicitado la baja.
  - Si el trabajador hubiera solicitado la baja en forma y plazo distintos a los establecidos.

### ***Organismo***

En la Dirección Provincial de la TGSS o Administración de la misma ([ver relación de oficinas](#))

### ***Plazo***

3 días naturales desde el día en que cesa la actividad.

### ***Documentación***

- [Modelo TA0521](#)
- Documento identificativo del titular de la empresa
- Documento justificativo del cese de actividad (modelo 036 o 037 de la AEAT)

### ***Procedimiento electrónico***

[Sede electrónica](#) y/o el [Sistema RED](#) de la Seguridad Social (requieren certificado digital).

Acceso al sistema RED:

- Es necesario disponer de un certificado digital.
- Se puede actuar en nombre propio o autorizar a un tercero (usuario con autorización para actuar en nombre de terceros):
  - Autorización para actuar en nombre propio: cuando únicamente se vayan a gestionar Cuentas de cotización (CCC) o Números de afiliación (NAF) cuyo NIF coincide con el NIF de la autorización, o
  - Asignar a un tercero el Código de Cuenta de Cotización cuando las operaciones a realizar se refieran a los trabajadores contratados, y/o asignar el número de afiliación para las operaciones a realizar que impliquen al propio empresario.

### ***Tipo***

Obligatorio

[Volver](#)



## Acta notarial de cese de actividad

### ***Descripción***

Firma ante Notario del acta del cese de actividad, como título a inscribir en el Registro Mercantil Provincial.

### ***Organismo***

Notario público

### ***Plazo***

A instancia del propio interesado.

### ***Documentación***

Documento justificativo del cese de actividad (modelo 036 o 037 de la AEAT)

### ***Procedimiento electrónico***

Según prevé la [Ley del Emprendedor](#) este trámite se podrá sustituir por instancia suscrita con la firma electrónica reconocida del empresario y remitida electrónicamente al Registro Mercantil.

### ***Tipo***

Obligatorio para Empresarios navieros y los Emprendedores de Responsabilidad Limitada

[Volver](#)

# Liquidación del Impuesto de Transmisiones Patrimoniales y Actos Jurídicos Documentados (ITP y AJD)

## ***Descripción***

El impuesto recae sobre las personas físicas/jurídicas que insten o soliciten los documentos notariales, o aquellas en cuyo interés se expidan.

El acta notarial para estar sujeto al pago de este impuesto por Actos Jurídicos Documentados, requiere de 3 requisitos:

- Que se trate de un acto inscribible
- Que no esté sujeto a Impuesto sobre Transmisiones Patrimoniales Onerosas o al Impuesto sobre Operaciones Societarias
- Que el bien sea evaluable.

Aunque el bien es evaluable (vivienda habitual del ERL), el acta notarial debe solo mencionar que el bien cumplió los límites de valor catastral, su valor solo se toma en cuenta para que cumpla los requisitos del artículo 8 de la Ley 14/2013, por esa razón se debe liquidar pero como no sujeto (MODELO 600), condición para poder inscribir en los registros.

## ***Organismo***

[Consejerías de Hacienda de las Comunidades Autónomas](#) donde se encuentre domiciliada la empresa.

## ***Plazo***

El plazo para la liquidación es de 30 días hábiles a partir del otorgamiento del acta notarial.

## ***Documentación***

- Como norma general se utilizará el [modelo 600](#). Sin embargo, las CCAA podrán exigir el uso de sus propios modelos.
- Primera copia y copia del acta de cese de actividad.
- DNI o NIE del empresario o de su representante legal.

## ***Tipo***

Obligatorio para Empresarios navieros y los Emprendedores de Responsabilidad Limitada

[Volver](#)

## Solicitud de inscripción del cese de la actividad y cancelación de asientos registrales

### ***Descripción***

Solicitud al Registro Mercantil Provincial (RMP) de la inscripción del cese de actividad. El Registro comunicará dicho cese al Registro de la Propiedad Inmobiliaria para que anule el asiento de inscripción de la vivienda habitual del Emprendedor de Responsabilidad Limitada.

Es obligatorio publicar esta inscripción el Boletín Oficial del Registro Mercantil (BORME), este trámite conlleva un gasto asociado (exento para el Emprendedor de Responsabilidad Limitada según la [Disposición Adicional 10ª de la Ley de Emprendedores](#)).

### ***Organismo***

Registro Mercantil Provincial ([dirección de Registros Mercantiles](#)). En el caso del Emprendedor de Responsabilidad Limitada, el RMP comunicará la cancelación al Registro de la Propiedad.

### ***Plazo***

- Empresario naviero industrial: dentro del mes siguiente al otorgamiento del acta notarial de cese.
- Emprendedor de Responsabilidad Limitada: mismo día o siguiente hábil a través del Notario.

### ***Documentación***

- Acta notarial o escritura de cese en caso de empresario naviero individual.
- Resguardo de la provisión de fondos por gastos de publicación en el Boletín Oficial del Registro Mercantil (BORME)

### ***Procedimiento electrónico***

En el caso del Emprendedor de Responsabilidad Limitada, el notario envía de forma telemática el acta notarial al Registro Mercantil y éste a su vez al Registro de la propiedad.

### ***Tipo***

Obligatorio para Empresarios navieros y los Emprendedores de Responsabilidad Limitada

[Volver](#)

## Comunicación de cese/extinción en otros organismos oficiales y/o registros

### ***Descripción***

En función de la actividad desarrollada se deberá comunicar con carácter obligatorio el cese de actividad en aquellas administraciones, autoridades y/o registros (sectoriales, estatales, autonómicos y municipales) que correspondan. Por ejemplo: comunicación del cierre del centro de trabajo, licencias municipales, Registro Industrial, Registro de empresas de seguridad, Registro de Empresas de juego, Autorizaciones de centros sanitarios o de centros educativos, etc.

### ***Organismo***

Administraciones, autoridades y/o registros sectoriales estatales, autonómicos y municipales.

### ***Tipo***

Condicionado a la actividad desarrollada

[Volver](#)

## Cese de actividad del Autónomo a través de Internet

### *Descripción*

El sistema CIRCE ofrece la posibilidad de realizar el cese de actividad del empresario individual (autónomo) por medios electrónicos. De esta forma se evitan desplazamientos y se produce un ahorro sustancial en tiempo.

El emprendedor, a través de los [Puntos de Atención al Emprendedor](#) (PAE), deberá cumplimentar el Documento Único Electrónico (DUE). De esta manera el único desplazamiento a realizar es al PAE correspondiente. El sistema **no permite** la tramitación de un cese de actividad con fecha anterior al de la presentación.

Una vez cumplimentado y enviado el DUE, es posible consultar, a través de Internet y previa autenticación, el [estado del expediente](#). Además, el emprendedor, si lo desea, podrá recibir a través de su teléfono móvil mensajes comunicándole la finalización de los trámites más significativos.

Con el envío a través de internet del Documento Único Electrónico, se inicia la tramitación electrónica. A partir de este momento el sistema de tramitación electrónica (STT-CIRCE) envía a cada organismo interviniente en el proceso, vía Internet, la parte del DUE que le corresponde para realizar el trámite de su competencia.

**IMPORTANTE:** Como emprendedor o empresario, en el caso de creación o cese de una empresa, le informamos que tiene **la obligación de revisar y firmar el DUE antes de enviarlo**, para ello le recomendamos que solicite al PAE una copia impresa del DUE-pdf asociado a su expediente. Este documento contiene toda la información que ha sido cumplimentada a través del PAE Electrónico, y le facilitará la labor de verificar que dicha información está completa y es correcta. Así mismo, le aconsejamos que guarde la copia del DUE-pdf correspondiente al DUE enviado por si surgiese algún problema posterior en el proceso de tramitación.

TRÁMITES GENERALES QUE SE REALIZAN CON ESTE SISTEMA:

### **Trámites en la Seguridad Social**

El DUE se envía a la Tesorería General de la Seguridad Social (TGSS). Una vez recibido, se produce:

- Baja en el Régimen Especial de Trabajadores Autónomos (RETA) del empresario.

### **Trámites ante la autoridad municipal correspondiente**

En aquellos ayuntamientos que colaboran con CIRCE o estén adheridos al proyecto Emprende en 3, se realizará la solicitud del cese de actividad.

### **Trámites en la Agencia Tributaria**

El DUE realiza la solicitud de baja en el Censo de Empresarios, Profesionales y Retenedores.

### TRÁMITES NO INCLUIDOS EN EL SISTEMA

- En caso de tener trabajadores contratados:
  - Comunicación de la extinción de los contratos de trabajo en la Inspección de Trabajo y Seguridad Social y en el Servicio Público de Empleo Estatal (SEPE).
  - Baja de los trabajadores del régimen de cotización que corresponda en la Administración de la Tesorería General de la Seguridad Social de la provincia en la que se practicó la inscripción de los trabajadores.
  - La comunicación del cierre del Centro de Trabajo, en las Consejerías de Trabajo de las Comunidades Autónomas.
- En función de la actividad desarrollada se deberá comunicar con carácter obligatorio el cese de actividad en aquellas administraciones, autoridades y/o registros (sectoriales, estatales, autonómicos y municipales) que correspondan. Por ejemplo: Registro Industrial, Registro de empresas de seguridad, Registro de Empresas de juego, Autorizaciones de centros sanitarios o de centros educativos, etc.

### DOCUMENTACIÓN E INFORMACIÓN PARA CUMPLIMENTAR EL DUE

#### Documentación

- Original y fotocopia de la Tarjeta de la Seguridad Social del empresario u otro documento que acredite el número de afiliación a la Seguridad Social.
- Extranjeros sin DNI: NIE Comunitario o NIE y permiso de residencia y trabajo por cuenta propia.
- Si el empresario está casado: DNI o NIE del cónyuge y régimen del matrimonio.

## Información

- Datos del domicilio de la empresa y de la actividad empresarial.
- Número de CCC y de afiliación.

## ***Organismo***

[Dirección General de Industria y de la PYME](#)

[Volver](#)



GOBIERNO  
DE ESPAÑA

MINISTERIO  
DE INDUSTRIA, COMERCIO  
Y TURISMO

SECRETARÍA GENERAL  
DE INDUSTRIA  
Y DE LA PEQUEÑA  
Y MEDIANA EMPRESA

DIRECCIÓN GENERAL  
DE INDUSTRIA  
Y DE LA PEQUEÑA  
Y MEDIANA EMPRESA